

ACANAC
IDANHA-A-NOVA | 2012

PROJECTO



XXII Acampamento Nacional

Campo Nacional de Atividades Escutistas da Idanha-a-Nova
3 a 10 de Agosto de 2012

Versão 20-03-2012

Corpo Nacional de Escutas – Escutismo Católico Português



I – O CORPO NACIONAL DE ESCUTAS

1. DEFINIÇÃO

O Corpo Nacional de Escutas é uma associação de educação não-formal, cuja finalidade é a educação integral de crianças e jovens de ambos os géneros, com base em voluntariado adulto, em conformidade com as finalidades, princípios e métodos concebidos pelo Fundador do Escutismo – Lord Baden-Powell of Gilwell – e vigentes na Organização Mundial do Movimento Escutista, e à luz do Evangelho de Jesus Cristo, segundo a doutrina da Igreja Católica Romana, que professa, assume e difunde.

2. FINALIDADES

O Corpo Nacional de Escutas, na sua abordagem educativa, considera o desenvolvimento de todos os aspetos da criança e do jovem, englobando todas as dimensões da pessoa humana em seis áreas de desenvolvimento pessoal e onde estão identificadas prioridades educacionais.

3. MÉTODO

O método escutista, elemento pedagógico original e identitário do Escutismo, criado por Lord Baden-Powell of Gilwell, é um sistema de auto-educação progressiva, baseado em sete elementos igualmente relevantes:

- Lei e Promessa
- Aprender fazendo
- A vida em pequenos grupos (Sistema de Patrulhas)
- Progressão pessoal e avaliação (Sistema de Progresso)
- Vida na natureza
- Mística e Simbologia
- Relação educativa

4. ORGANIZAÇÃO ASSOCIATIVA

A estrutura base do Corpo Nacional de Escutas (CNE) é o Agrupamento Local, a comunidade local, normalmente integrada numa paróquia, composta pelos diferentes grupos etários em que se repartem, quanto à idade e desenvolvimento, os jovens associados. Cada Agrupamento integra-se numa Região Escutista coincidente territorialmente com as Dioceses, sendo que algumas regiões, pela sua dimensão, possuem ainda uma estrutura intermédia, o Núcleo. A coordenação nacional é garantida por uma estrutura **Nacional** de onde emanam as diretrizes para a Associação.

Organização Pedagógica

O CNE está organizado pedagogicamente em 4 secções, associadas a faixas etárias, com nomenclaturas próprias. Dentro de cada secção, os jovens organizam-se em pequenos grupos, exercendo cada elemento uma função específica.

	I secção	II secção	III secção	IV secção
Faixa etária	Dos 6 aos 10 anos	Dos 10 aos 14 anos	Dos 14 aos 18 anos	Dos 18 aos 22 anos
Designação dos elementos	Lobitos	Exploradores	Pioneiros	Caminheiros
Designação da Secção	Alcateia	Expedição	Comunidade	Clã

Organização Territorial

O CNE tem cerca de 1.020 Agrupamentos Locais ativos e está organizado em 20 Regiões, coincidentes com as Dioceses existentes em Portugal: Açores, Algarve, Aveiro, Beja, Braga, Bragança, Coimbra, Évora, Guarda, Lamego, Leiria, Lisboa, Madeira, Portalegre e Castelo Branco, Porto, Santarém, Setúbal, Viana do Castelo, Vila Real e Viseu. Constituindo uma resposta específica o CNE tem ainda dois Agrupamentos fora do território nacional: em Macau, na China e em Genebra, na Suíça.

II – ACAMPAMENTO NACIONAL

1. SINOPSE DO PROJETO

Local: Campo Nacional de Atividades Escutistas de Idanha-a-Nova

Data: 2 a 10 de Agosto de 2012

Tema: Escuteirar – Educar para a Vida



Finalidades:

- Constituir uma atividade de referência na caminhada escutista de cada participante;
- Proporcionar uma oportunidade educativa única, no progresso de cada participante;
- Promover a partilha de experiências locais/núcleo/regionais;
- Promover o sentido de corpo do CNE;
- Experimentar novas abordagens pedagógicas.

Linhas Orientadoras:

- Permitir aos elementos uma vivência da mística e simbologia da Secção.
- Oferecer uma experiência real de vivência na Natureza.
- Ter um quadro de valores de referência baseados na Lei e Promessa.
- Proporcionar aos participantes oportunidades de "aprender fazendo".
- Basear a vivência em campo no Sistema de Patrulhas.
- Aplicar o Método do Projecto.
- Garantir a subsidiariedade no dimensionamento das atividades

Participantes:

Jovens

- Lobitos (dos 6 aos 10)
- Exploradores/Moços (dos 10 aos 14)
- Pioneiros/Marinheiros (dos 14 aos 18)
- Caminheiros/Companheiros (dos 18 aos 22)
- Contingentes Internacionais (nas respetivas Secções).

Adultos

- Organização (estrutura organizacional – Dirigentes).
- Pedagógicos (acompanham os Jovens – Dirigentes).
- Atividades (prestam apoio no Programa – Dirigentes/Candidatos a Dirigente/Externos).

- Serviços (prestam apoio logístico – Dirigentes/Candidatos a Dirigente/Externos).

Abordagem Pedagógica:

Conselho de Guias

- Realizar Conselhos de Guias para organização/acompanhamento/avaliação durante as atividades.

Alimentação

- Alimentação II / III / IV confeccionada pelas Patrulhas/Equipas/Tribos.
- Alimentação I confeccionada centralmente.

Resíduos e Limpezas

- Gestão pelos Bandos/Patrulhas/Equipas/Tribos (Conselho de Guias).

Atividades

- Gestão da organização e/ou participação em atividades pelo Conselho de Guias.

2. EFETIVO EM CAMPO

Na fase de inscrições provisórias, efetuaram a sua inscrição cerca de 400 agrupamentos locais num total de efetivo de 14.440 elementos, ainda sem contar com os adultos acompanhantes e nos serviços e sendo ainda possível a inscrição definitiva. Esperam-se em campo os seguintes números de participantes:

Por secção etária	Efetivo que se perspetiva
Lobitos	2.800
Exploradores	5.800
Pioneiros	5.600
Caminheiros	2.100
Serviços (adultos)	700
Totais	17.000

3. ORGANIZAÇÃO DE CAMPO

Mapa e distribuição do Campo

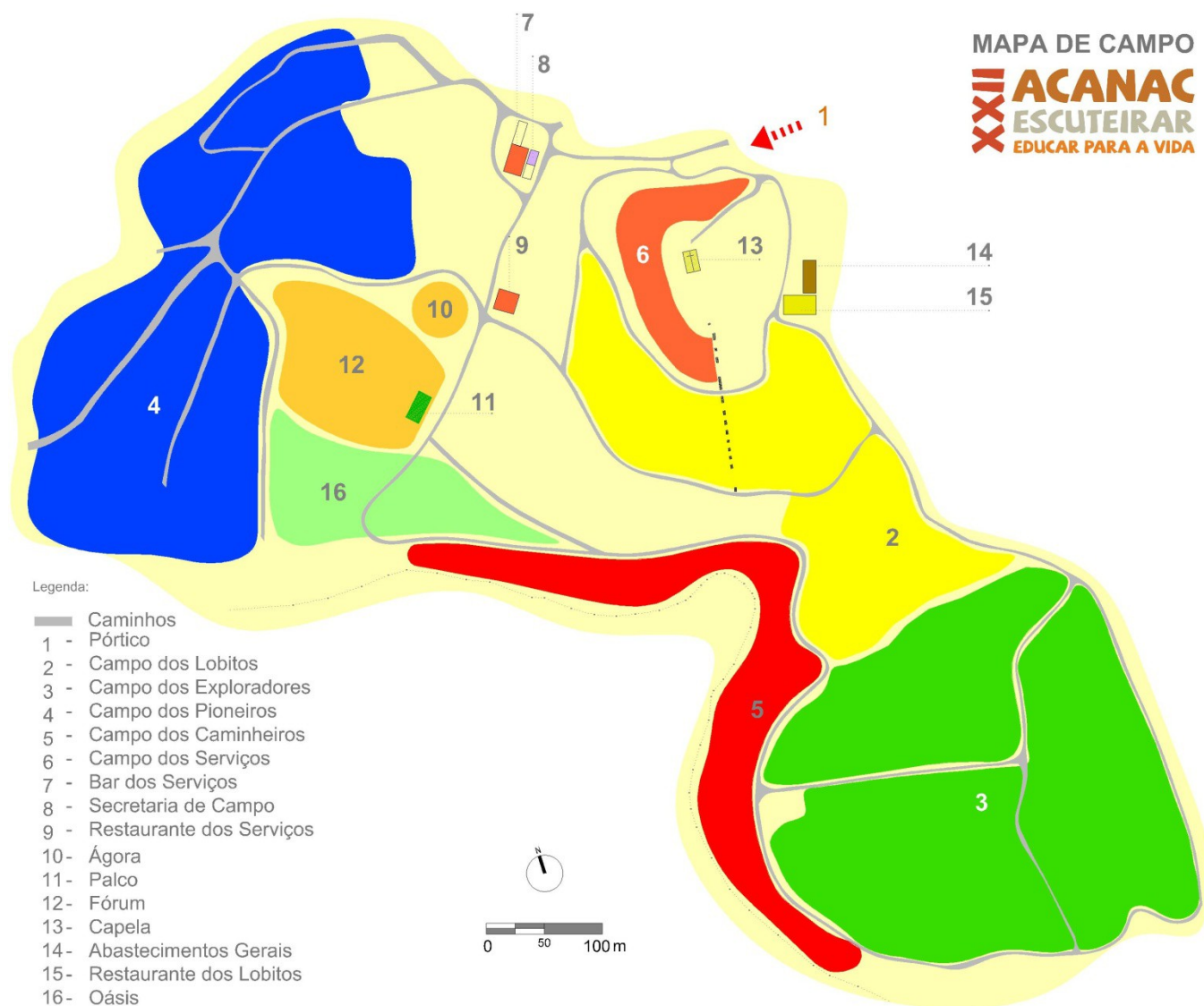

Organograma Geral de Campo

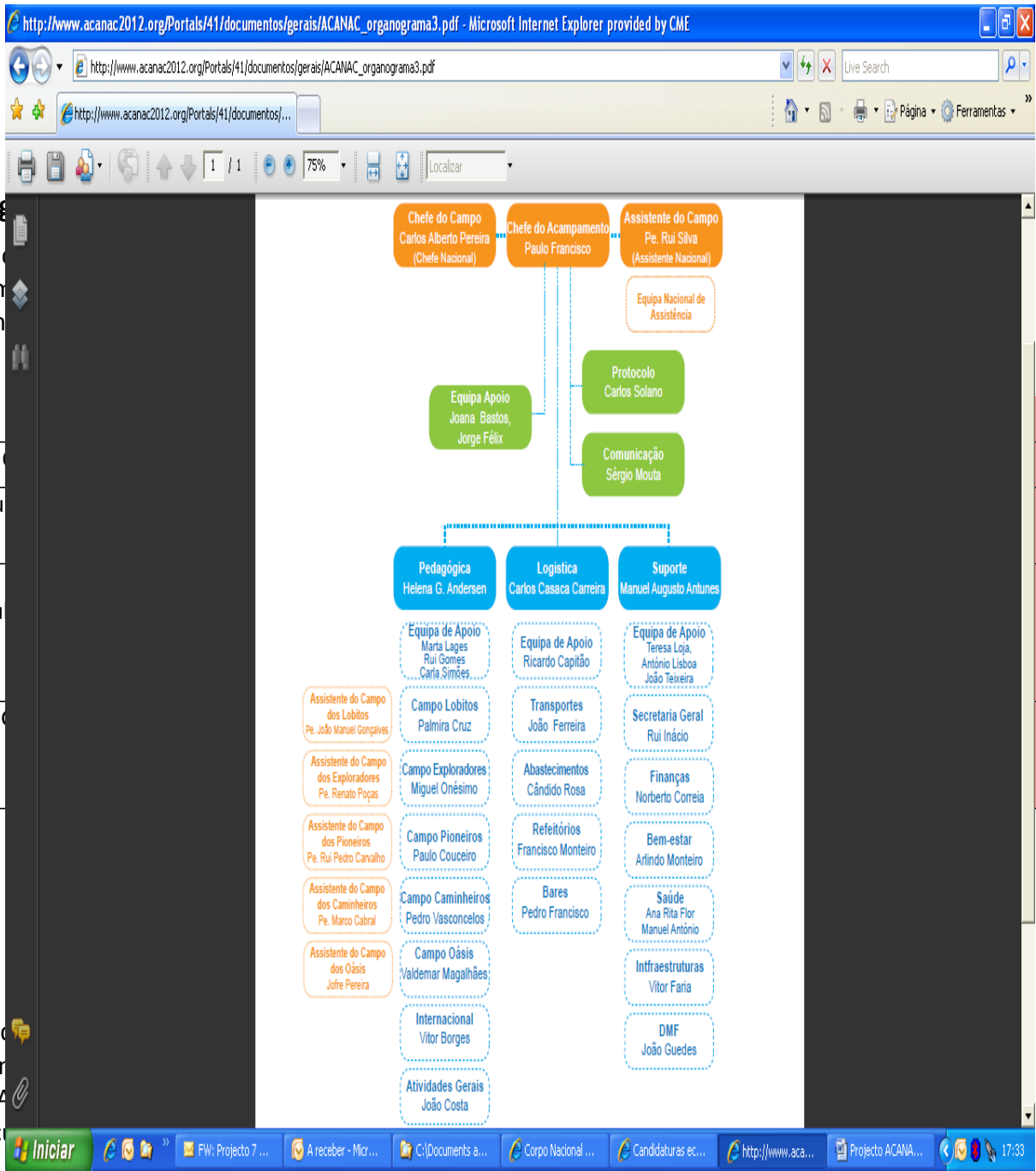

vida qualquer, mas uma vida plena, total. É esta vida que procuramos. É para esta vida que educamos, pelo que em cada secção etária procuraremos adicionar vida na forma como Escuteiramos:

Subcampo	Tema	Imaginário
----------	------	------------

Lobitos	Conhecer +	Arca de Noé
Exploradores e Moços	Descobrir +	Em busca da Terra Prometida
Pioneiros e Marinheiros	Construir +	Primeiras Comunidades Cristãs
Caminheiros e Companheiros	Viver +	Escolhas
Atividades nos Oasis	Muito +	tribo de Amazighen

Lobitos

Conhecer+, indo ao encontro da grande apetência que os Lobitos têm por querer saber tudo e da curiosidade que caracteriza as crianças desta faixa etária. **Conhecer+** amigos, privilegiando as relações interpessoais e a capacidade de fazer amigos; **Conhecer+** o mundo que nos rodeia, seja o espaço em que se encontram, os lugares que vão descobrir, a natureza circundante nas suas diferentes expressões; **Conhecer+** Deus que é amigo, que ama os homens e que manifesta esse amor estabelecendo Aliança com eles, ao longo da história da salvação. Em qualquer destas dimensões, espiritual, humana e social, haverá uma preocupação de “educar para a vida” pois o **Conhecer +** na fé, na cidadania, no ambiente, será privilegiado neste ACANAC.

Tema: **Conhecer +**

Imaginário: **Arca de Noé**

Nome do Campo: **Arca de Noé**

Nomes dos Sub-campos: **animais que voam, animais que andam, animais que nadam, animais que rastejam**

Exploradores

O desafio lançado aos exploradores é o de alcançar a “Terra Prometida”, ou seja, tudo aquilo que faz a felicidade dos Exploradores. Os Exploradores deparam-se com novos desafios e aventuras que, por vezes, podem parecer intransponíveis. **Descobrir +** (mais) força, mais e maior vivência em grupo, mais partilha, mais entajuda, mais aventuras, mais escutismo. O Explorador parte à procura do Desconhecido porque não tem medo de se descobrir a si próprio e aos outros, porque só enfrentando os desafios que o caminho lhe trará poderá crescer enquanto indivíduo, enquanto membro de um grupo, enquanto escuteiro, enquanto cristão.

Tema: **Descobrir +**

Imaginário: **Em busca da Terra Prometida**

Pioneiros

Os Pioneiros irão viver o imaginário das primeiras comunidades cristãs, com o tema **Construir +**. O campo será denominado de "Mare Nostrum", em latim "Nosso Mar", o nome latino dado ao Mar Mediterrâneo, o nosso Mar que une e abrange os povos e neste caso as comunidades cristãs.

Tema: **Construir +**

Imaginário: **Primeiras comunidades cristãs**

Nome do Campo: **Mare Nostrum**

Nome dos Sub-campos: **Roma, Tessalónica, Corinto e Jerusalém**

Caminheiros

"Educar para a Vida", não para uma vida qualquer mas para uma vida mais responsável, mais saudável, mais partilhada, uma vida mais intensa, mais sentida, mais profunda, pelo que o desafio proposto aos Caminheiros será o de **VIVER+**. É este mais que nos faz diferentes e nos enriquece. É neste mais que em liberdade escolhemos investir. É este o nosso tempo de vida. Aqui e agora. É nossa a escolha de como adicionar vida à nossa vida. As nossas escolhas têm impacto e mudam constantemente a nossa vida e os mais que lhe imprimimos.

Tema: **Viver +**

Imaginário: **Escolhas**

Nome do Campo: **Encruzilhada**

Nome dos Sub-campos: **Iniciativa, Inovação, Intensidade, Interação, Integridade**

Oasis

Uma das novidades deste ACANAC será a organização de pólos de atividades passíveis de utilização por diversas Secções. A ideia passa por rentabilizar o esforço de investimento em materiais e recursos humanos na preparação de atividades específicas, centralizando-as e preparando-as para a vivência de cada Secção em horários reservados. Para que tudo faça ainda mais sentido, este “Campo de atividades” terá uma dinâmica e animação transversal a todos os Campos, bebendo dos seus imaginários e dinâmicas. Será o campo “Oásis” no ACANAC 2012.

5. PROGRAMA DE ATIVIDADES

	Sex, 3	Sáb, 4	Dom, 5	Seg, 6	Ter, 7	Qua, 8	Qui, 9	Sex, 10
manhã	Entradas em campo a partir das 9h00	Entradas em campo a partir das 9h00	Eucaristia às 9h00	Atividades por secção	Atividades por secção	Atividades por secção	Atividades por secção	Desmontagens
tarde	Entradas em campo	Entradas em campo até às 15h00 Montagens	Atividades por secção	Atividades por secção	Atividades por secção	Atividades por secção	Atividades por secção	Desmontagens Saída até às 16h00
noite	Entradas em campo até às 23h00	Abertura de Campo às 21h00	Atividades por secção	Atividades por secção	Atividades por secção	Atividades por secção	Festa de Encerramento às 21h00	

O Programa Geral de Atividades apresenta-se na seguinte tabela, referenciando os momentos comuns com todo o efetivo em campo. As atividades gerais (Abertura de campo, Eucaristia e Festa de Encerramento) acontecerão na arena geral de campo (Fórum) concentrando aí todo o efetivo de 17.000 elementos e animadores.

Momentos comuns, com todo o efetivo em campo

De 5 a 9 de Agosto as diferentes secções estarão envolvidas em diferentes programas de atividades, que se descrevem na generalidade e se apresentam com a distribuição espacial dos seus efetivos apresentados nas tabelas de sequência.

Plano de Atividades do Campo dos Lobitos

Dom, 5	Seg, 6	Ter, 7	Qua, 8	Qui, 9
--------	--------	--------	--------	--------

Distribuição Espacial dos Efetivos do Campo dos Lobitos

Dom, 5	Seg, 6	Ter, 7	Qua, 8	Qui, 9
--------	--------	--------	--------	--------

As mobilizações dos Lobitos correspondem a 4 “famílias de animais” ($4 \times 116 = 460$)

Plano de Atividades do Campo dos Exploradores

Dom, 5	Seg, 6	Ter, 7	Qua, 8	Qui, 9
--------	--------	--------	--------	--------

Distribuição Espacial dos Efetivos do Campo dos Lobitos

Dom, 5	Seg, 6	Ter, 7	Qua, 8	Qui, 9
--------	--------	--------	--------	--------

As mobilizações dos Exploradores correspondem aos Subcampos, sendo que as atividades se repetem 3 vezes ($3 \times 500 = 1.500$), e dentro deste efetivo se organizam por células menores

correspondendo na mais reduzida dimensão às Patrulhas. Quando estão 1.500 Exploradores na Barragem, as unidades de atividade são desenvolvidas em triplicado.

Plano de Atividades do Campo dos Pioneiros

Dom, 5	Seg, 6	Ter, 7	Qua, 8	Qui, 9
---------------	---------------	---------------	---------------	---------------

Distribuição Espacial dos Efetivos do Campo dos Pioneiros

Dom, 5	Seg, 6	Ter, 7	Qua, 8	Qui, 9
---------------	---------------	---------------	---------------	---------------

As mobilizações dos Pioneiros correspondem aos Subcampos (1.400), sendo que na atividade “raid” estão divididos em duas diferentes áreas (2x700).

Plano de Atividades do Campo dos Caminheiros

Dom, 5	Seg, 6	Ter, 7	Qua, 8	Qui, 9
---------------	---------------	---------------	---------------	---------------

Distribuição Espacial dos Efetivos do Campo dos Pioneiros

Dom, 5	Seg, 6	Ter, 7	Qua, 8	Qui, 9
---------------	---------------	---------------	---------------	---------------

As mobilizações dos Caminheiros correspondem aos Subcampos, sendo que as deslocações dos Caminheiros se fazem em Clã.

Resumo de Distribuição Espacial dos Efetivos

Dom, 5	Seg, 6	Ter, 7	Qua, 8	Qui, 9
--------	--------	--------	--------	--------

Atendendo a que o número previsto para o Campo da I Secção (2.800) quando dividido pelos sub-campos não dá um nº certo, por vezes o total de participantes soma 16.460 em vez dos 16.500.